

ELENCO ELABORATI DI RIFERIMENTO

Codici	Titoli elaborati	Item
DNDN_00050	PLANIMETRIA GENERALE	
DNDN_00051	PIANTA A QUOTA 0,00	
DNDN_00052	PIANTA A QUOTA +8,50	
DNDN_00053	CARPENTERIA-PIANTA COPERTURE	
DNDN_00054	CARPENTERIA-PIANTA FONDAZIONI	
DNDN_00055	CARPENTERIA SOLAI INTEREDI	
DNDN_00056	SEZIONI TAV.1	
DNDN_00057	SEZIONI TAV.2	
DNDN_00058	CARPENTERIA-SEZIONI TAV.1	
DNDN_00059	PROSPETTI ARCHITETTONICI	

- NOTE GENERALI
- TUTTE LE DIMENSIONI SUI DESEGNI, SE NON ALTRIMENTI SPECIFICATO SONO IN CENTIMETRI.
 - LA QUOTA DI RIFERIMENTO 0,00 CORRISPONDE ALLA QUOTA DI APPOGGIO DEI MODULI.
 - LE QUOTE ALTIMETRICHE SONO ESPRESSE IN METRI.

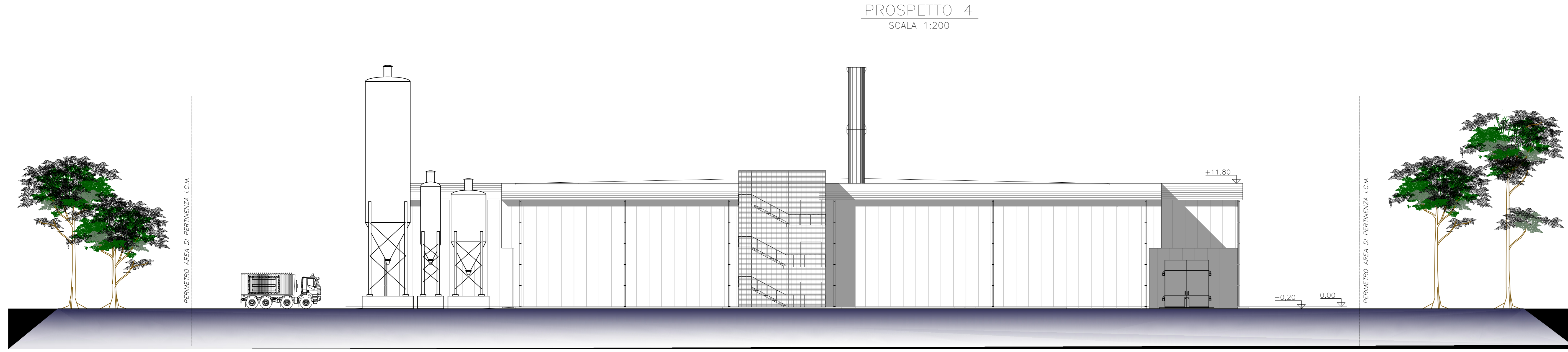
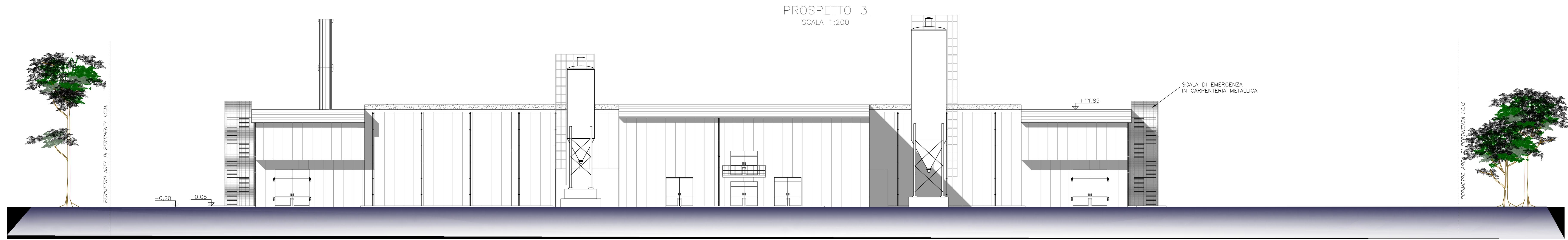

deposito nazionale!
Scriviamo insieme un futuro più sicuro

02	02/03/2018								
REV. Data	DESCRIZIONE DELLA REV.	RICAMBIATO	COLLABORAZIONE	VERIFICA	SPEDIZIONE	AUTORIZZATO DA			
PROGETTO Deposito Nazionale DN - Deposito TITOLO Impianto Confezionamento Moduli - Prospetti architettonici ESITO SORVEGLIANZA <input checked="" type="checkbox"/> POSITIVO <input type="checkbox"/> NEGATIVO <input type="checkbox"/> COME CORRETTO <input type="checkbox"/> PER INFORMAZIONI									
SCALA 1:200	Dis. N. 00059	FOGLIO 1	M. P.						
FORMATO A0	D	DEN	1	1					
SOSTITUISCE E REMPLACE: DN DN 00059 - ICM - Prospetti architettonici.dwg XX XX XXXX									

Livello di Confezionamento: Pubblica, Istituto, Controllo, Rilascio - circolazione vendita.
 Il presente elaborato è di proprietà di Sogin S.p.A. E' fatto divieto a chiunque di proccacciare, in qualsiasi modo e sotto qualsiasi forma, alla sua riproduzione, anche parziale, ovvero di divulgarla a terzi qualsiasi informazione in merito, senza autorizzazione rilasciata per scritto da Sogin S.p.A.