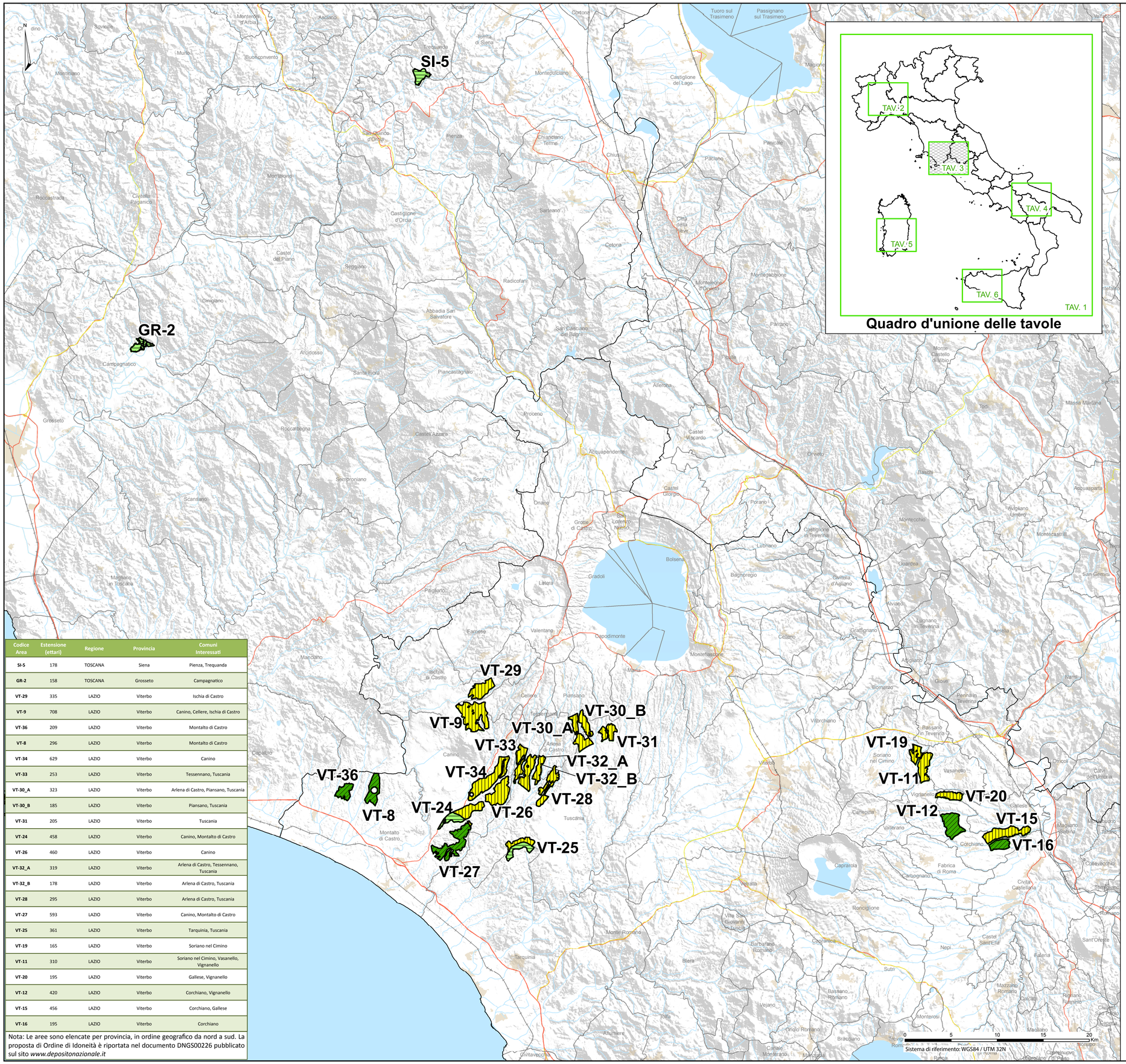

Codice Area	Estensione (ettari)	Regione	Provincia	Comuni Interessati
SI-5	178	TOSCANA	Siena	Pienza, Trequanda
GR-2	158	TOSCANA	Grosseto	Campagnatico
VT-29	335	LAZIO	Viterbo	Ischia di Castro
VT-9	708	LAZIO	Viterbo	Canino, Cellere, Ischia di Castro
VT-36	209	LAZIO	Viterbo	Montalto di Castro
VT-8	296	LAZIO	Viterbo	Montalto di Castro
VT-34	629	LAZIO	Viterbo	Canino
VT-33	253	LAZIO	Viterbo	Tessennano, Tuscania
VT-30_A	323	LAZIO	Viterbo	Arlena di Castro, Piansano, Tuscania
VT-30_B	185	LAZIO	Viterbo	Piansano, Tuscania
VT-31	205	LAZIO	Viterbo	Tuscania
VT-24	458	LAZIO	Viterbo	Canino, Montalto di Castro
VT-26	460	LAZIO	Viterbo	Canino
VT-32_A	319	LAZIO	Viterbo	Arlena di Castro, Tessennano, Tuscania
VT-32_B	178	LAZIO	Viterbo	Arlena di Castro, Tuscania
VT-28	295	LAZIO	Viterbo	Arlena di Castro, Tuscania
VT-27	593	LAZIO	Viterbo	Canino, Montalto di Castro
VT-25	361	LAZIO	Viterbo	Tarquinia, Tuscania
VT-19	165	LAZIO	Viterbo	Soriano nel Cimino
VT-11	310	LAZIO	Viterbo	Soriano nel Cimino, Vasanello, Vignanello
VT-20	195	LAZIO	Viterbo	Gallese, Vignanello
VT-12	420	LAZIO	Viterbo	Corchiano, Vignanello
VT-15	456	LAZIO	Viterbo	Corchiano, Gallese
VT-16	195	LAZIO	Viterbo	Corchiano

Nota: Le aree sono elencate per provincia, in ordine geografico da nord a sud. La proposta di Ordine di Idoneità è riportata nel documento DNGS00226 pubblicato sul sito *www.depositonazionale.it*

SOGIN

PROPOSTA DI CARTA NAZIONALE DELLE AREE POTENZIALMENTE IDONEE

(ex art. 27 D.Lgs. 31/2010 e ss. mm. ii.)

Tav. 3: Toscana e Lazio

VT-8 Ubicazione Area Potenzialmente Idonea* e codice di riferimento**

* *"Si intende per "aree potenzialmente idonee" le aree, anche vaste, che presentano caratteristiche favorevoli alla individuazione di siti in grado di risultare idonei alla localizzazione del deposito attraverso successive indagini di dettaglio e sulla base degli esiti di analisi di sicurezza condotte tenendo conto delle caratteristiche progettuali della struttura del deposito" (da Guida Tecnica n.29 ISPRA, 2014)*

** *Ogni Area Potenzialmente Idonea è identificata da un codice univoco costituito dalla sigla provinciale seguita da un numero generato nel corso dell'analisi*

Proposta di ordine di idoneità delle Aree Potenzialmente Idonee

Classe A		Classe B	Classe C
Aree continentali		Aree insulari	Aree in Zona sismica 2
A1 Molto buone	A2 Buone		

Come stabilito dall'art. 27 comma 1 del D.lgs. 31/2010, la proposta di Carta Nazionale delle Aree Potenzialmente Idonee (CNAPI) deve includere una contestuale proposta di "ordine di idoneità sulla base di caratteristiche tecniche e socio-ambientali delle suddette aree". Sogin ha quindi raggruppato le aree potenzialmente idonee, ossia rispondenti in pari misura ai criteri di sicurezza della Guida Tecnica n. 29, in quattro insiemi con ordine di idoneità decrescente (A1, A2, B e C), individuati considerando aspetti socio-ambientali, logistici e di classificazione sismica di natura amministrativa. Tale ordine di idoneità caratterizza ogni area potenzialmente idonea dal punto di vista dell'efficienza logistica e infrastrutturale, a parità di condizioni di sicurezza.

Cartografia di base:
- Limiti Amministrativi, ISTAT
- Località abitate, ISTAT
- Strade principali, TeleAtlas
- Linee ferroviarie principali, DBPrior10k
- Hillshade DEM 20 m, Geoportale Nazionale - Ministero dell'Ambiente
- Reticolo idrografico, Geoportale Nazionale - Ministero dell'Ambiente

deposito nazionale
Scriviamo insieme un futuro più sicuro

SOGIN	PROGETTO *Project*	DN - Deposito Nazionale
	TITOLO *Title*	Proposta di Carta Nazionale delle Aree Potenzialmente Idonee Tavola 3 - Toscana e Lazio
SCALA *Scale* 1:200.000	Dis. N. *Dwg.N*	DN GS 00195 Rev.08 del 22 gennaio 2020