



**Seminario Nazionale per l'approfondimento degli aspetti tecnici relativi al  
Deposito Nazionale e Parco Tecnologico (ex art. 27, co. 4 D.lgs. n. 31/2010 e ss.mm.ii.)**

INTERVENTO DEL PARTECIPANTE:

**Manuela Pintus**, Sindaca – **Comune di Arborea**

Sessione territoriale Regione Sardegna – 28/29 settembre 2021



# LA CONTRARIETÀ DEL COMUNE DI ARBOREA

## 2010

Il Consiglio comunale (delibera n. 50 del 24.09.2010) approva un ordine del giorno proposto dall'Amministrazione provinciale di Oristano avente ad oggetto "denuclearizzazione della Provincia di Oristano".

## 2015

Il Consiglio comunale (delibera n. 1 del 27.01.2015) delibera la contrarietà al deposito di scorie nucleari nel territorio della regione Sardegna.

## 2017

Il Consiglio comunale (delibera n. 27 del 27.09.2017) approva l'ordine del giorno relativo alla contrarietà circa l'individuazione della Sardegna quale sito unico destinato ad ospitare il deposito nazionale dei rifiuti radioattivi e il parco tecnologico.

**2021** (delibera n. 1 del 25.01.2021) il Consiglio comunale approva l'ordine del giorno sulla mobilitazione degli Enti Locali della Sardegna e attivazione di azioni contro l'ipotesi di stoccaggio di scorie nucleari, anche in forma provvisoria, nei Comuni del territorio della Sardegna.



# LA CONTRARIETÀ DEL COMUNE DI ARBOREA PARTECIPAZIONE ALLA CONSULTAZIONE PUBBLICA IN AMBITO DI VAS DEL "Programma Nazionale per la gestione del combustibile esaurito e dei rifiuti radioattivi"

## Programma Nazionale per la gestione del combustibile esaurito e dei rifiuti radioattivi

Testo da ricercare:   [⋮ Dettagli procedura](#) [i Info Programma e procedure](#)

### Documentazione

- Documentazione amministrativa
- + Documentazione depositata - fase di Scoping
- Contributi/Osservazioni Soggetti competenti in materia ambientale - Fase di Scoping
- + Documentazione Commissione - Fase di Scoping
- + Documentazione depositata per la partecipazione del pubblico
- Consultazioni transfrontaliere
- Osservazioni del Pubblico
- Pareri
- + Documentazione Commissione
- + Provvedimento VAS
- + Informazione sulla decisione
- + Monitoraggio

### (n.2) Documenti procedura di Valutazione Ambientale Strategica

Titolo	Sezione	Codice elaborato	Data	Scala	Dimensione	
Osservazioni del Comune di Arborea in data 13/09/2017	Osservazioni del Pubblico	DVA-2017-0020517	13/09/2017	-	827 kB	
Osservazioni dell'Associazione Culturale della Biblioteca di Arborea in data 13/09/2017	Osservazioni del Pubblico	DVA-2017-0020549	13/09/2017	-	6105 kB	



## Delibera G.C.n.121 del 08.09.2017

Approvazione delle osservazioni elaborate da ANCI Sardegna e mandato alla Sindaca a presentare le stesse in nome e per conto del comune di Arborea.



# LA CONTRARIETÀ DEL COMUNE DI ARBOREA LA PARTECIPAZIONE ALLA CONSULTAZIONE PUBBLICA AVVIATA IL 5.01.2021



Comune di Arborea (OR) Prot. n. 0008842 del 05-07-2021 partenza

MODULO PER LA PRESENTAZIONE DELL'OSSERVAZIONE O PROPOSTA TECNICA NELL'AMBITO DELLA CONSULTAZIONE PUBBLICA SUL DEPOSITO NAZIONALE E PARCO TECNOLOGICO

Il/La Sottoscritto/a MANUELA PINTUS presenta, ai sensi dell'art.27, comma 3 del D.lgs. 31/2010, la seguente osservazione o proposta tecnica su [barrare la scelta – campo obbligatorio]:

<input type="checkbox"/> Progetto Preliminare Deposito Nazionale e Parco Tecnologico - DNPT	<input checked="" type="checkbox"/> Proposta di Carta Nazionale Aree Potenzialmente Idonee - CNAPI
TEMA OGGETTO DELL'OSSERVAZIONE/PROPOSTA TECNICA [Barrare una delle opzioni – campo obbligatorio] <input checked="" type="checkbox"/> Fasi di vita del Deposito Nazionale <input checked="" type="checkbox"/> Strutture di smaltimento <input checked="" type="checkbox"/> Complesso Stoccaggio Alta attività	TEMA OGGETTO DELL'OSSERVAZIONE/PROPOSTA TECNICA [Barrare una delle opzioni – campo obbligatorio] <input checked="" type="checkbox"/> Aree potenzialmente idonee individuate nella CNAPI <input type="checkbox"/> Procedura per la redazione della CNAPI <input type="checkbox"/> Proposta di ordine di idoneità

## Delibazione di Giunta comunale n.80 del 5.07.2021:

- approvazione Osservazioni Comitato «**Storie, No Scorie**»
- Invio osservazioni per partecipazione alla consultazione

Comune di Arborea (OR) Prot. n. 0008842 del 05-07-2021 partenza



Spett.le

**SOGIN S.p.A.**  
Deposito Nazionale e Parco Tecnologico  
00184 – Roma  
Via Marsala 51/c  
PEC: [consultazionepubblica@pec.depositonazionale.it](mailto:consultazionepubblica@pec.depositonazionale.it)

### OSSERVAZIONI DEL COMITATO STORIE NO SCORIE

nell'ambito della consultazione pubblica per l'avvio della procedura per la localizzazione, costruzione ed esercizio del Deposito Nazionale dei rifiuti radioattivi e Parco Tecnologico

#### Premesso che

- in data 5 gennaio 2021, dopo aver ricevuto il nulla osta dai Ministeri dello Sviluppo Economico e dell'Ambiente ai sensi dell'art. 27, comma 3, del D. Lgs. n. 31/2010, è stata pubblicata dalla SOGIN S.p.A. (di seguito anche "SOGIN") la Carta Nazionale delle Aree



## LA CONTRARIETÀ DEL COMUNE DI ARBOREA

Le aree e i comuni inseriti nella Proposta di Carta Nazionale delle Aree Potenzialmente Idonee (art. 27, co. 1 del D.lgs. 31/2010)

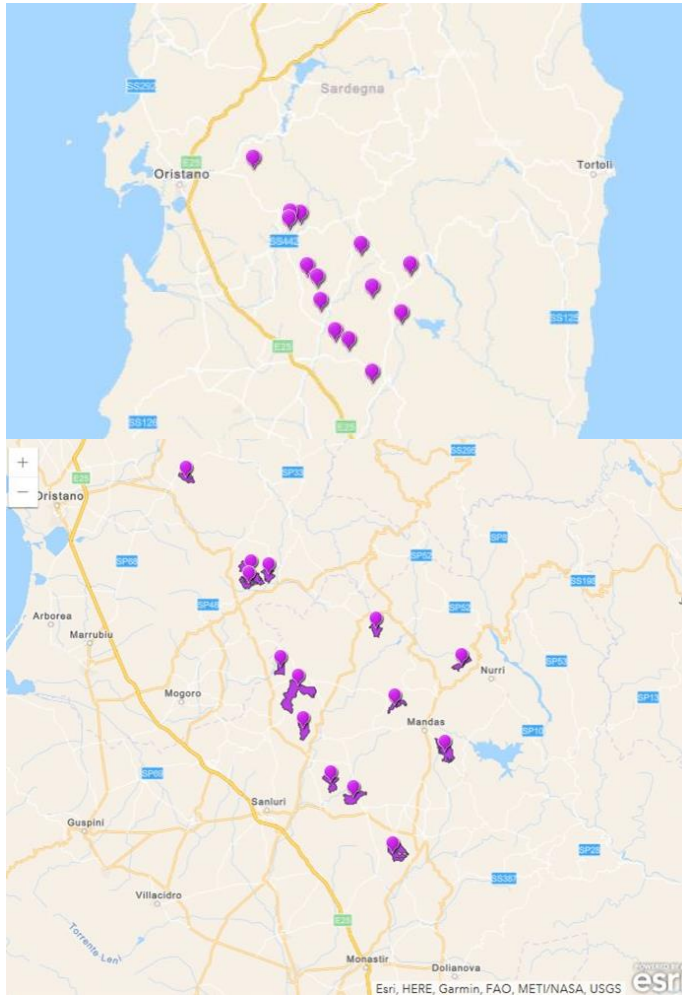

Codice Area	Estensione (ettari)	Regione	Provincia	Comuni Interessati
OR-58	150	SARDEGNA	Oristano	Siapiccia
OR-60	339	SARDEGNA	Oristano	Albargiara, Assolo, Mogorella, Usellus
OR-59	164	SARDEGNA	Oristano	Assolo, Villa Sant'Antonio
OR-61	164	SARDEGNA	Oristano	Albargiara, Usellus
SU-49	164	SARDEGNA	Sud Sardegna	Nuragus
SU-47	156	SARDEGNA	Sud Sardegna	Nurri
SU-65	151	SARDEGNA	Sud Sardegna	Genuri, Setzu, Turri
SU-45	670	SARDEGNA	Sud Sardegna	Pauli Arbareis, Setzu, Tuili, Turri, Ussaramanna
SU-64	150	SARDEGNA	Sud Sardegna	Gergei
SU-77	250	SARDEGNA	Sud Sardegna	Las Plassas, Pauli Arbareis, Villamar
SU-31	339	SARDEGNA	Sud Sardegna	Mandas, Siurgus Donigala
SU-44	213	SARDEGNA	Sud Sardegna	Segariu, Villamar
SU-74	241	SARDEGNA	Sud Sardegna	Guasila



# LA CONTRARIETÀ DEL COMUNE DI ARBOREA

Regione	Superficie in ettari (Istat 2013)	Superficie in ettari SIN a terra (MATM 2016)	Incidenza % SIN regionali su estensione totale dei SIN
Piemonte	2.538.710	110.151	66,3
Valle d'Aosta	326.090	23	0,0
Liguria	541.620	2.113	1,3
Lombardia	2.386.370	3.752	2,3
Trentino Alto Adige	1.360.500	24	0,0
Veneto	1.840.740	1.621	1,0
Friuli Venezia Giulia	786.230	714	0,4
Emilia Romagna	2.245.280	25	0,0
Toscana	2.298.700	1.457	0,9
Umbria	846.430	655	0,4
Marche	940.140	108	0,1
Lazio	1.723.230	0	0,0
Abruzzo	1.083.180	232	0,1
Molise	446.060	0	0,0
Campania	1.367.090	1.083	0,7
Puglia	1.954.090	10.465	6,3
Basilicata	1.007.330	3.645	2,2
Calabria	1.522.190	874	0,5
Sicilia	2.583.240	7.488	4,5
Sardegna	2.410.000	21.625	13,0

Tabella 1. Siti di interesse nazionale per bonifiche. Incidenza percentuale SIN regionali estensione totale dei siti di interesse nazionale. Elaborazione dati Anci - Sardegna

## Principali condizioni di svantaggio dettate anche dall'insularità (dal documento di osservazioni presentato in sede di VAS nel 2017)

- aggravamento dei costi;
- maggiori problematiche legate al trasporto via mare;
- potenziali rischi per l'economia mediterranea in caso di incidente;
- potenziali rischi per l'economia mediterranea in caso di attacco terroristico durante il trasporto.